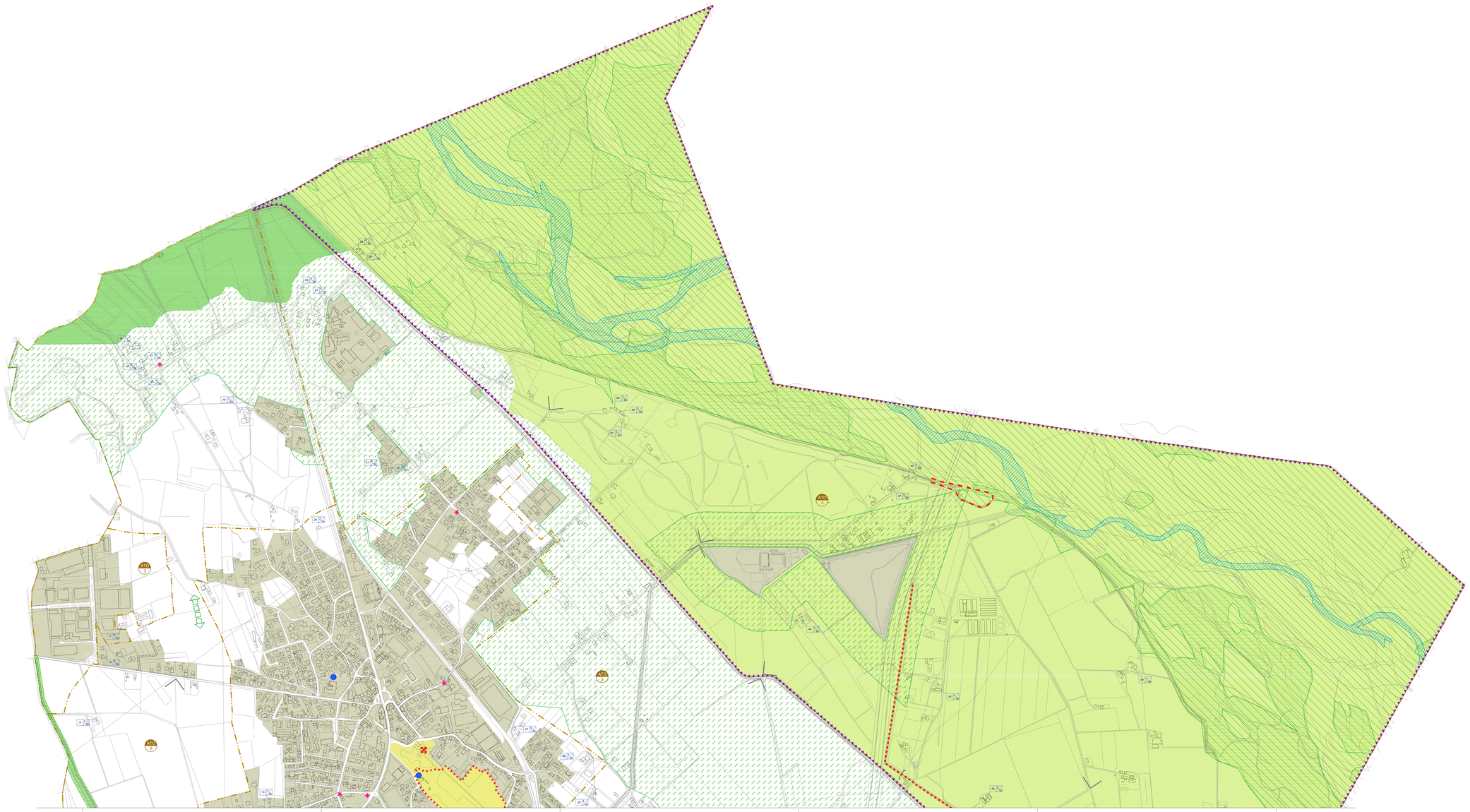

LEGENDA | NTO

Ambiti

- ATO (definizione del contesto) — Art. 15

Sistema Insediativo

- Zone consolidate

Tutela e risorse culturali

- Contesti figurativi dei complessi monumentali — Art. 43
- Ville individuate dall'Istituto Regionale delle Ville Venete — Art. 40
- Edifici di interesse storico, architettonico ed ambientale — Art. 42
- Aree di interesse archeologico — Art. 44
- Pertinenze scoperte da tutelare — Art. 43
- Argine storico di San Marco — Art. 40
- Elementi di interesse identitario — Art. 40
- Ghiacciaie — Art. 40

Tutela e risorse ambientali

- Aree nucleo — Art. 52
- Aree di completamento — Art. 52
- Aree di connessione naturalistica (buffer zone) — Art. 52
- Corridoi ecologici principali — Art. 52
- Corridoi ecologici secondari — Art. 52
- Varchi di permeabilità faunistica — Art. 52
- Isole ad elevata naturalità (Stepping Zone) — Art. 52
- Aree boscate — Art. 52
- Zone umide — Art. 50
- Siepi e filari alberati — Art. 52
- Parco comunale delle Grave — Art. 95
- Zona di riserva integrale — Art. 95
- Coni visuali — Art. 51
- Viabilita' di progetto — Art. 104

COMUNE DI SPRESIANO
Provincia di Treviso

P.R.C.

Elaborato: 2 a

Scala: 1:5.000

PIANO DEGLI INTERVENTI
variante generale

Intero territorio comunale nord - tutele

Sindaco:
Marco Della Pietra

Segretario Comunale:
Mauro Gasco

Progetto:
arch. Paolo Rossi - architetto
arch. Paolo Tasca (collaboratore)
Consulenza agronomica
Geoingdue Engineering

Ufficio di Piano:
Responsabile del Servizio:
geom. Luca Cincotto
arch. Alessandro Zanatta (collaboratore)
arch. Vanni Rizzo (collaboratore)
arch. Lisa Zanetti (collaboratore)
dott. Luca Bortolotto (DIT pianificazione)
dott. Luca Battistella (DIT patrimonio)

DATA Maggio 2021